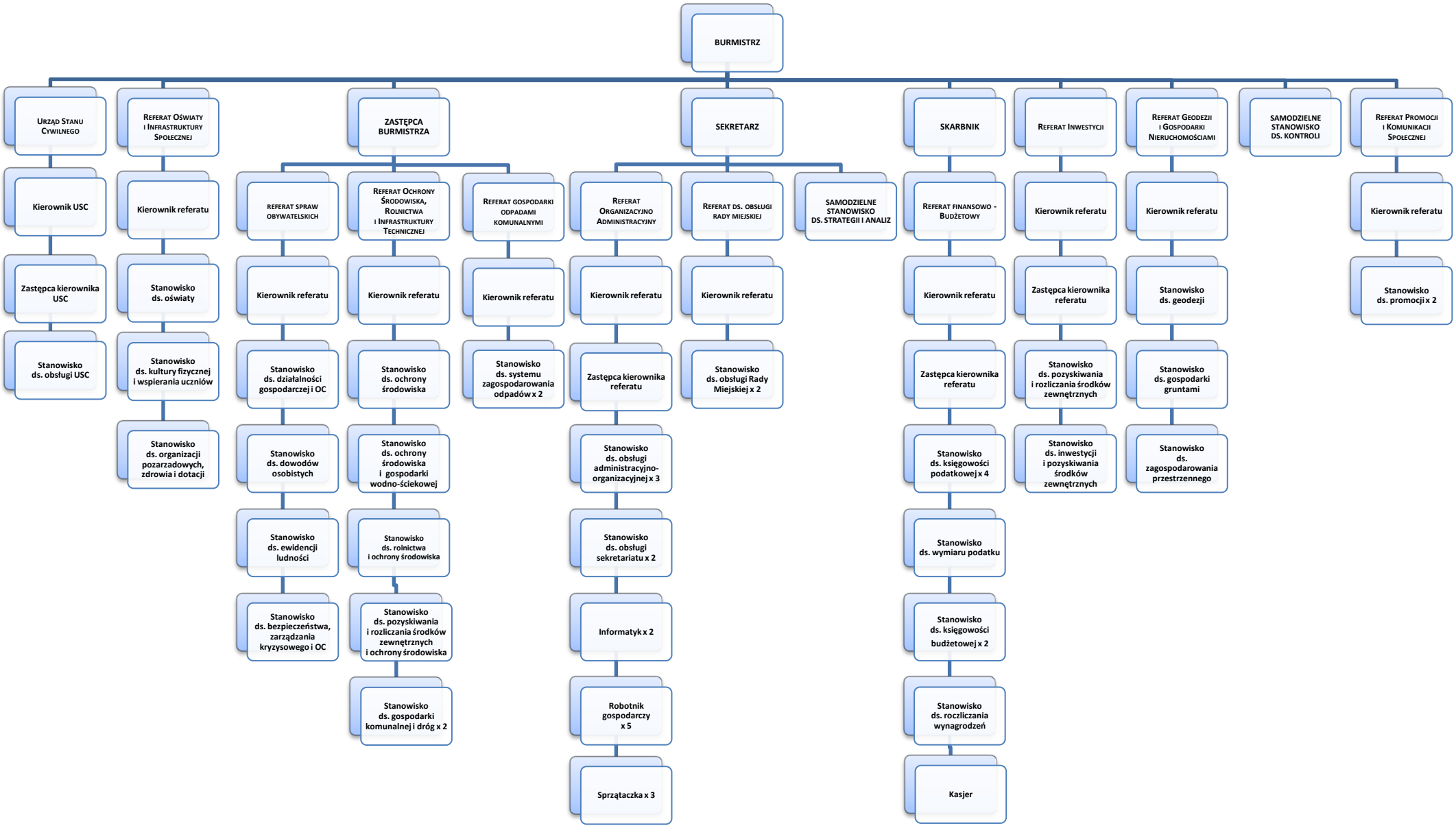Załącznik
do zarządzenia nr 66/2023
Burmistrza Głowna
z dnia 10 maja 2023 r.