

**UCHWAŁA NR XLII/288/17
RADY MIEJSKIEJ W GŁOWNIE
z dnia 26 kwietnia 2017 roku**

**w sprawie wyrażenia zgody na obciążenie służebnością gruntową
nieruchomości stanowiących własność gminy**

Na podstawie art. 18 ust. 2 pkt 9 litera a ustawy z dnia 8 marca 1990 r. o samorządzie gminnym (tekst jedn.: Dz. U. z 2016 r. poz. 446, poz. 1579 i poz. 1948; z 2017 r. poz. 730) oraz art.13 ust.1 ustawy z dnia 21 sierpnia 1997 r. o gospodarce nieruchomościami (tekst jedn.: Dz. U. z 2016 r. poz. 2147 i poz. 2260) **Rada Miejska w Głownie uchwala, co następuje:**

§ 1. Wyraża się zgodę na odpłatne obciążenie służebnością gruntową, na czas nieoznaczony, następujących części nieruchomości gruntowych stanowiących własność Gminy Miasta Głowno, położonych w Głownie:

- 1) części działki nr 15/28 objętej księgą wieczystą nr LD1G/00015769/4;
- 2) części działki nr 46/6 objętej księgą wieczystą nr LD1G/00027834/8, na rzecz każdorazowego właściciela działki nr 240 objętej księgą wieczystą nr LD1G/00101793/1.

§ 2. Służebność o której mowa w § 1 będzie polegała na prawie do korzystania:

- 1) z pasa technologicznego gruntu o szerokości 3 metrów, usytuowanego na obszarze działki nr 15/28 objętej księgą wieczystą nr LD1G/00015769/4, wzdłuż granicy z działką nr 240 objętą księgą wieczystą nr LD1G/00101793/1, w celu wykonania 4 odwiertów oraz lokalizacji rurociągów poziomych do zasilania pompy ciepła,
- 2) ze stanowiska gruntowego pod wykonanie odwiertu oraz lokalizację rurociągu poziomego do zasilania pompy ciepła, usytuowanego na obszarze działki nr 46/6 uregulowanej w księdze wieczystej nr LD1G/00027834/8, zgodnie z załącznikiem graficznym do niniejszej uchwały.

§ 3. Wykonanie uchwały powierza się Burmistrzowi Głowna.

§ 4. Uchwała wchodzi w życie z dniem podjęcia i podlega ogłoszeniu zgodnie z obowiązującymi przepisami.

Przewodnicząca Rady Miejskiej
w Głownie

Magdalena Szajder

LEGENDA:

- 1-8 ● PROJEKTOWANE ODWIERTY PIONOWE WYMIENNIKA
8 ODWIERTÓW O GŁĘBOKOŚCI 100m
W ROZSTAWIE 8,5m x 8,5m
- PROJEKTOWANE ODCINKI RUROCIĄGU POZIOMEGO
Rura HDPE 40x3,0 PN 10 SDR 13,6 - ZASILANIE
- PROJEKTOWANE ODCINKI RUROCIĄGU POZIOMEGO
Rura HDPE 75 PN 10 SDR 13,6 - kotłownia
- SR STUDZIENKA ROZDZIELACZOWA

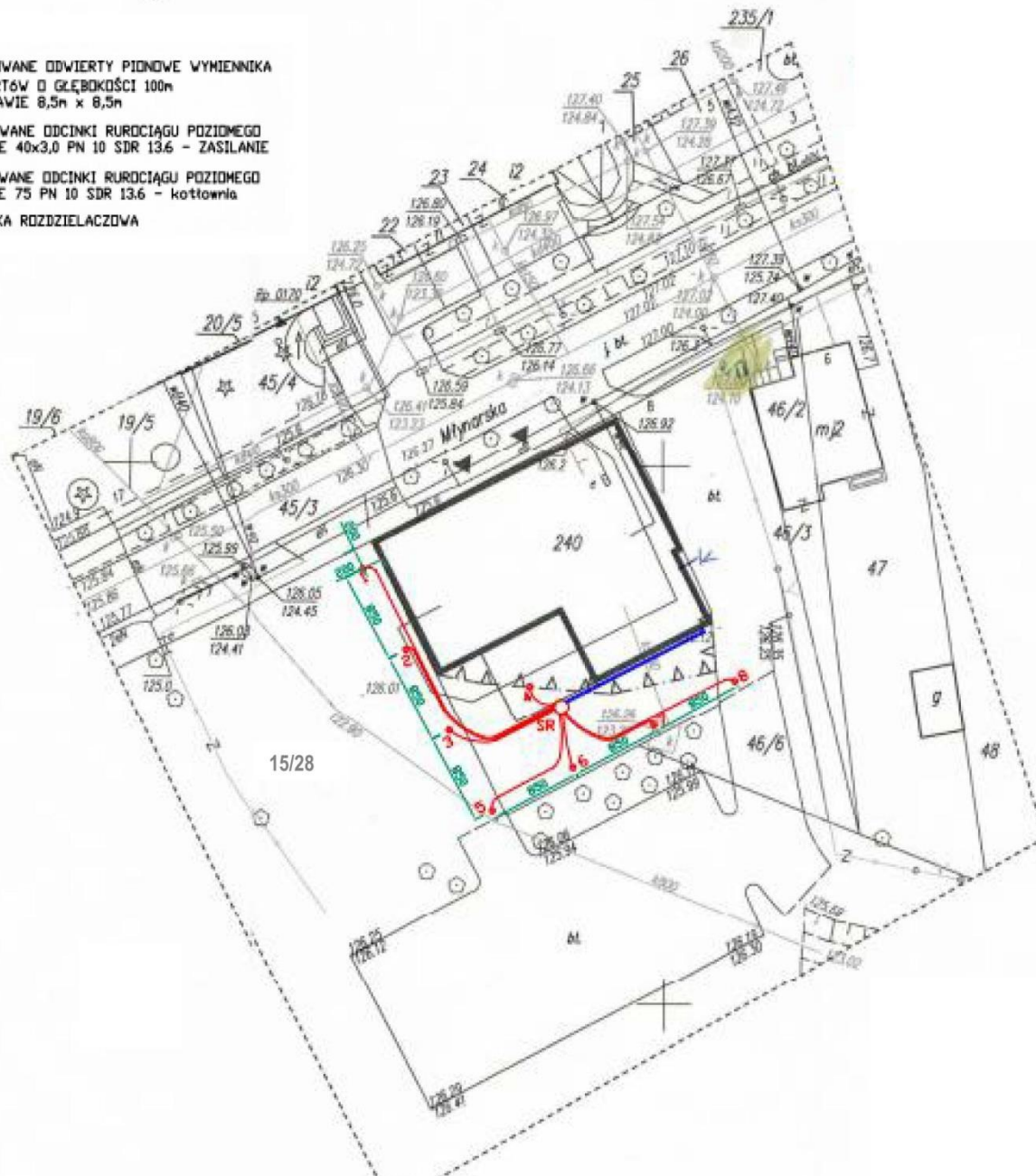

Załącznik graficzny
do Uchwały Nr XLII/288/17
Rady Miejskiej w Głownie
z dnia 26 kwietnia 2017 roku